รายงานการปฏิบัติราชการประจำเดือน

รายงานการปฏิบัติราชการประจำเดือน มีนาคม ๒๕๖๘
ประจำปีงบประมาณ พ.ศ. ๒๕๖๘
สถานีตำรวจภูธรวังน้ำเย็น

งานป้องกันปราบปราม

วันที่ ๒๐ มี.ค. ๒๕๖๘ เวลา ๐๘.๐๐ น.พ.ต.อ.ณัฐกร มงคลมหา ผกก.สภ.วังน้ำเย็น พร้อมด้วย ร.ต.อ.กอง กุมเทียน รอง สวป.การประชุมก่อนออกปฏิบัติภารกิจสำคัญเพื่อบริการประชาชน

- ตรวจความพร้อม ของสายตรวจและหน่วยงานที่เกี่ยวข้อง
- กำชับการปฏิบัติตามยุทธวิธีตำรวจ
- ตรวจสอบกลุ่มเสี่ยงอาชญากรรม
- รายงานผลการปฏิบัติงาน ทุกระยะ
- ตรวจตู้แดง Red Box QR Code เพื่อความพร้อมในการปฏิบัติ

วันนี้ วันที่ ๑๙ มี.ค.๒๕๖๘ เวลา ๒๑.๐๐-๒๒.๐๐ น.สภ.วังน้ำเย็นการตั้งจุด ว.๔๓ จุดตรวจจุดสกัดป้องกันปราม ปรามอาชญากรรมถนน ๓๑๗ หน้าวัดวังแดงภายใต้การอำนวยการของ พ.ต.อ.ณัฐกร มงคลมหาผกก.สภ.วังน้ำเย็น พ.ต.ท.เดโช เชี่ยวชาญรอง ผกก.ป. สภ.วังน้ำเย็นมอบหมายให้ พ.ต.ท. จักรพงศ์นวรัตน์วิจิตร สวป.สภ.วังน้ำเย็นผู้ควบคุมการปฏิบัติ ร.ต.อ.กอง กุ่มเทียน รอง สวป.สภ.วังน้ำเย็น หัวหน้าชุดผู้ปฏิบัติ กำลังประกอบด้วย เจ้าหน้าที่ตำรวจ ๖ นายผลการปฏิบัติ

๑. ตรวจค้น รถยนต์ ๒๐ คัน

๒. ตรวจค้นรถบรรทุก ๕ คัน

๓. ตรวจค้น รถจักรยานยนต์ ๕ คัน

๓. ตรวจค้นบุคคลต้องสงสัยจำนวน ๕ คน

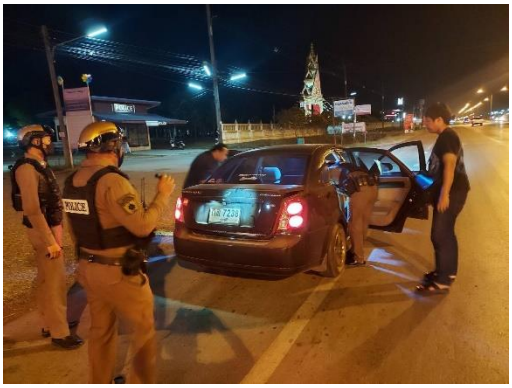

สภ.วังน้ำเย็น ภ.จว.สระแก้ว เปิดยุทธการ “ตำบลยั่งยืน ฟ้าสางที่คลองหินปูน” วันที่ ๒๐ มีนาคม ๒๕๖๘ เวลา ๐๖.๐๐ น. พ.ต.อ.ณัฐกร มงคลมหา ผกก.สภ.วังน้ำเย็น พ.ต.ท.พิชิต วัฒโน รอง ผกก.สส.สภ.อรัญประเทศ รรท. รอง ผกก.สส.สภ.วังน้ำเย็นพ.ต.ท.วัชรินทร์ เพชรภักดี สว.สส.สภ.วังน้ำเย็น พ.ต.ต.สุทิน สืบศรี สวป.(ชส) สภ.วังน้ำเย็น พร้อมด้วย เจ้าหน้าที่ตำรวจ สภ.วังน้ำเย็น ฝ่ายปกครองอำเภอวังน้ำเย็น ตำรวจตระเวนชายแดนที่ ๑๒๗ (ตชด.๑๒๗) เจ้าหน้าที่สาธารณสุข อสม. และ รพ.สต. อาสาสมัครตำรวจบ้าน (อส.ตร.) ผู้นำชุมชน ลงพื้นที่เอ็กซ์เรย์ เครือข่ายภาคประชาชน ขับเคลื่อนนโยบายป้องกันและแก้ไขปัญหายาเสพติดแบบยั่งยืน ตำบลคลองหินปูน อำเภอวังน้ำเย็น จังหวัดสระแก้ว

สภ.วังน้ำเย็น

วันนี้ (๑๗ มี.ค. ๖๘) เวลา ๑๖.๓๐ น.

ภายใต้การอำนวยการของ พ.ต.อ.ณัฐกร มงคลมหา ผกก.สภ.วังน้ำเย็น มอบหมายเจ้าหน้าที่ ร้อยเวร ๒๐ สายตรวจ จยย. ตรวจยึด รถจักรยานยนต์ ๕ คัน และออกใบสั่ง ๒ ราย บริเวณ ถนน ๓๑๗ หน้าเกมส์

เหตุที่ตรวจยึดร

รถจักรยานยนต์สร้างความเดือดร้อน

ท่อไอเสียเสียงดัง รบกวนประชาชน

ไม่มีเอกสารคู่มือรถ

ไม่ติดแผ่นป้ายทะเบียน

ทุกคันถูกส่งพนักงานสอบสวน เพื่อตรวจสอบหลักฐานและดำเนินคดีตามกฎหมาย

๑๗ มี.ค. ๖๘ ๑๔:๓๐ น. ภายใต้การอำนวยการของ พ.ต.อ.ณัฐกร มงคลมหา ผกก.สภ.วังน้ำเย็น มอบหมายเจ้าหน้าที่ ร้อยเวร ๒๐ ได้ตรวจตราพบประชาชนขอความช่วยเหลือ เข้าช่วยพ่วงแบตเตอร์รี่ ฯ จนรถสตาร์ทติด และเดินทางต่อได้อย่างปลอดภัย หน้าที่ว่าการอำเภอวังน้ำเย็น หมู่ ๒ สายตรวจ สภ.วังน้ำเย็น ช่วยเหลือประชาชนรถยนต์สตาร์ทไม่ติด

วันที่ ๑๗ มีนาคม ๒๕๖๘ เวลา ๑๔.๐๐ น. ภายใต้การอำนวยการของ พ.ต.อ.ณัฐกร มงคลมหา ผกก.สภ.วังน้ำเย็น มอบหมาย เจ้าหน้าที่ชุด ชมส. ลงพื้นที่ X-ray หมู่ ๒ และหมู่ ๓ ตำบลคลองหินปูน อำเภอวังน้ำเย็น จังหวัดสระแก้ว วัตถุประสงค์ของโครงการแก้ไขปัญหายาเสพติดแบบครบวงจรในพื้นที่สร้างความเข้มแข็งให้กับชุมชนร่วมมือกับฝ่ายปกครอง ประสานสาธารณสุข ผู้นำชุมชนและตำรวจดำเนินการระหว่างวันที่ ๑๐ มีนาคม – ๑๐ สิงหาคม ๒๕๖๘เตรียมการ ค้นหาผู้เสพป้องกันและแก้ไขปัญหายาเสพติดอย่างเป็นระบบ
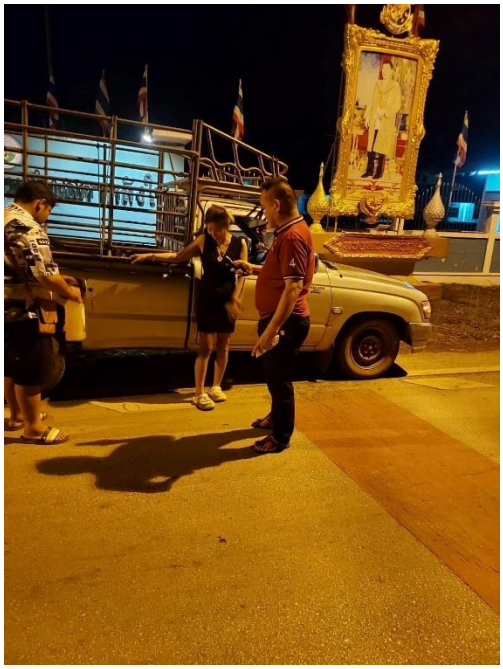
วันที่ ๑๓ มีนาคม ๒๕๖๘ ภายใต้การอำนวยการของ พ.ต.อ.ณัฐกร มงคลมหา ผกก.สภ.วังน้ำเย็น มอบหมายเจ้าหน้าที่สายตรวจตำบล ตาหลังใน ลงพื้นที่และได้ช่วยเหลือประชาชน รถน้ำมันหมดที่หน้า อบต.ตาหลังใน สายตรวจตำบลตาหลังในได้ช่วยเหลือโดยการจัดหาน้ำมันมาเติมรถให้และสามารถขับรถเดินทางกลับบ้านด้วยความปลอดภัย